

legende

	af te breken constructie
	bestaande constructie
	snelbouw
	betonblokken in fundering
	cellenbeton
	silicaatsteen
	gevelsteen
	beton
	betonnen welfsels
	chape
	hellingsbeton
	isolatie - PUR
	isolatie - EPS
	isolatie - minerale wol
	isolatie akoestisch
	grond
	totale horizontale dakoppervlakte
	verharde grondoppervlakte
	gyproc
	tegels

legende gevelmaterialen

	gevels: witte gevelsteen
	Buitenschrijnwerk: hout - natuurkleur
	Dorpels: arduin
	afvoerbuizen zink

legende inplantingsplan

	PERCEEL: totaal
	PERCEEL: bebouwd bestaand
	PERCEEL: bebouwd buren
	PERCEEL: bebouwd nieuw
	PERCEEL: bebouwd af te breken
	VERHARDING: waterdoorlaatbaar
	VERHARDING: NIET - waterdoorlaatbaar
	VERHARDING: reeds aangesloten
	perceelsgrens
	berm

legende riolering - nutsleidingen - ...

	AW	badkamer
	RW	dak
	FW	wc
	tp	

	bestaande afvoerbuis
	afvoer alcaliën
	afvoer regenwater
	afvoer fecaliën
	socarex
	toezichtspuit
	aansluitbocht nutsleidingen: gas - elek
	meterkast
	rookmelder

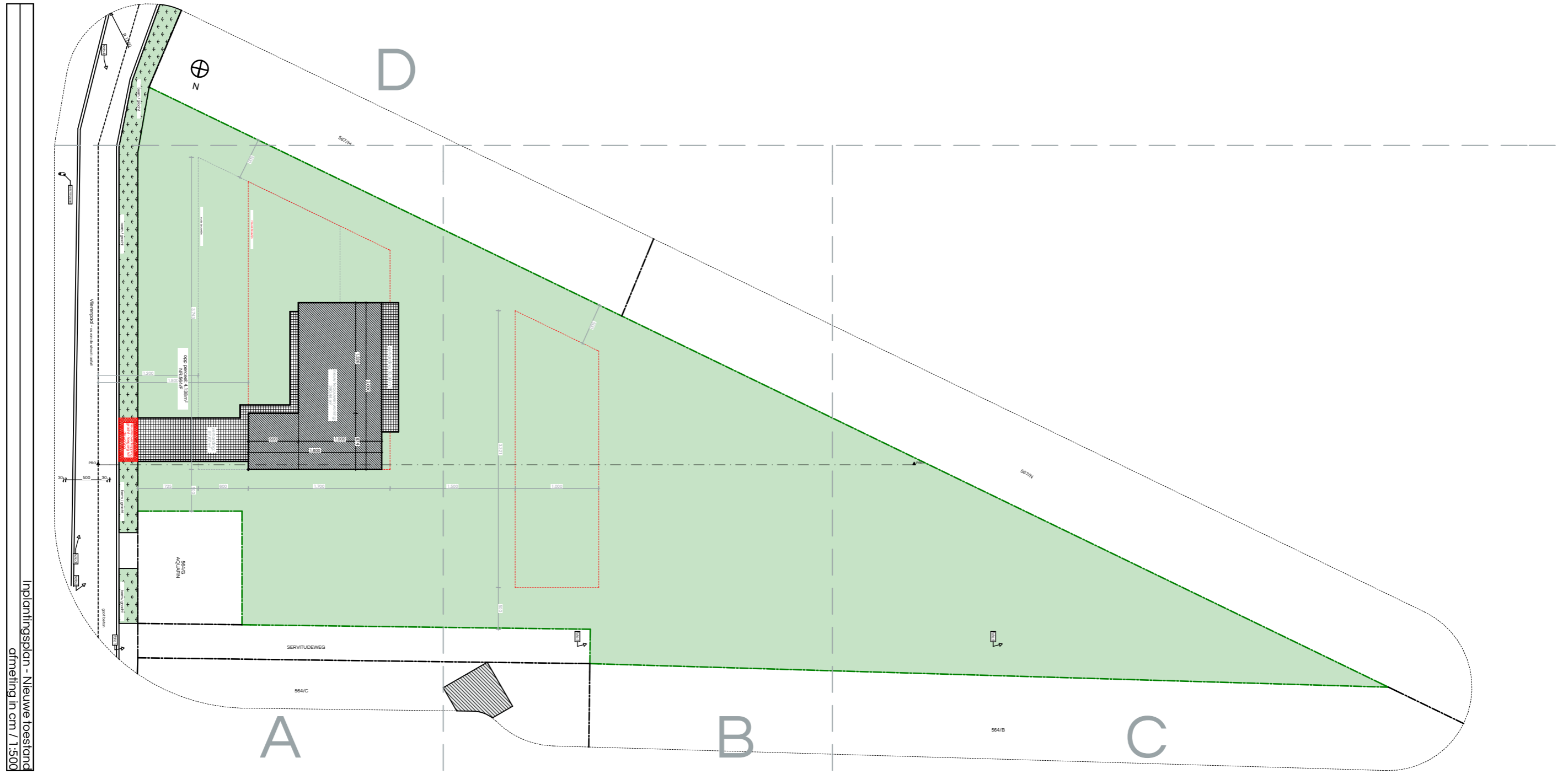

Inplantingsplan - Nieuwe toestand
 afmeting in cm / 1:500



Architectenbureau Jan Marckx bvba
 Kon. Astridplein 2a - 2880 Rumst-Reef
 TEL 03 844 24 23
 info@marckxarchitecten.be

Dossiernummer: 17_026
 Gelegen : Hallebaan (162?) - 2390 Malle
 Gekadastrreed Malle ste afdeling sectie B nummer
 564/F

Opdracht: Nieuwbouw eengezinswoning
 Opdrachtgever : ABO

Goedgekeurd en voor akkoord ondertekend
 OPDRACHTGEVER ARCHITECT

Datum : #datum_BA
 Plannummer:
 BA_17026_I_N_01

B

D

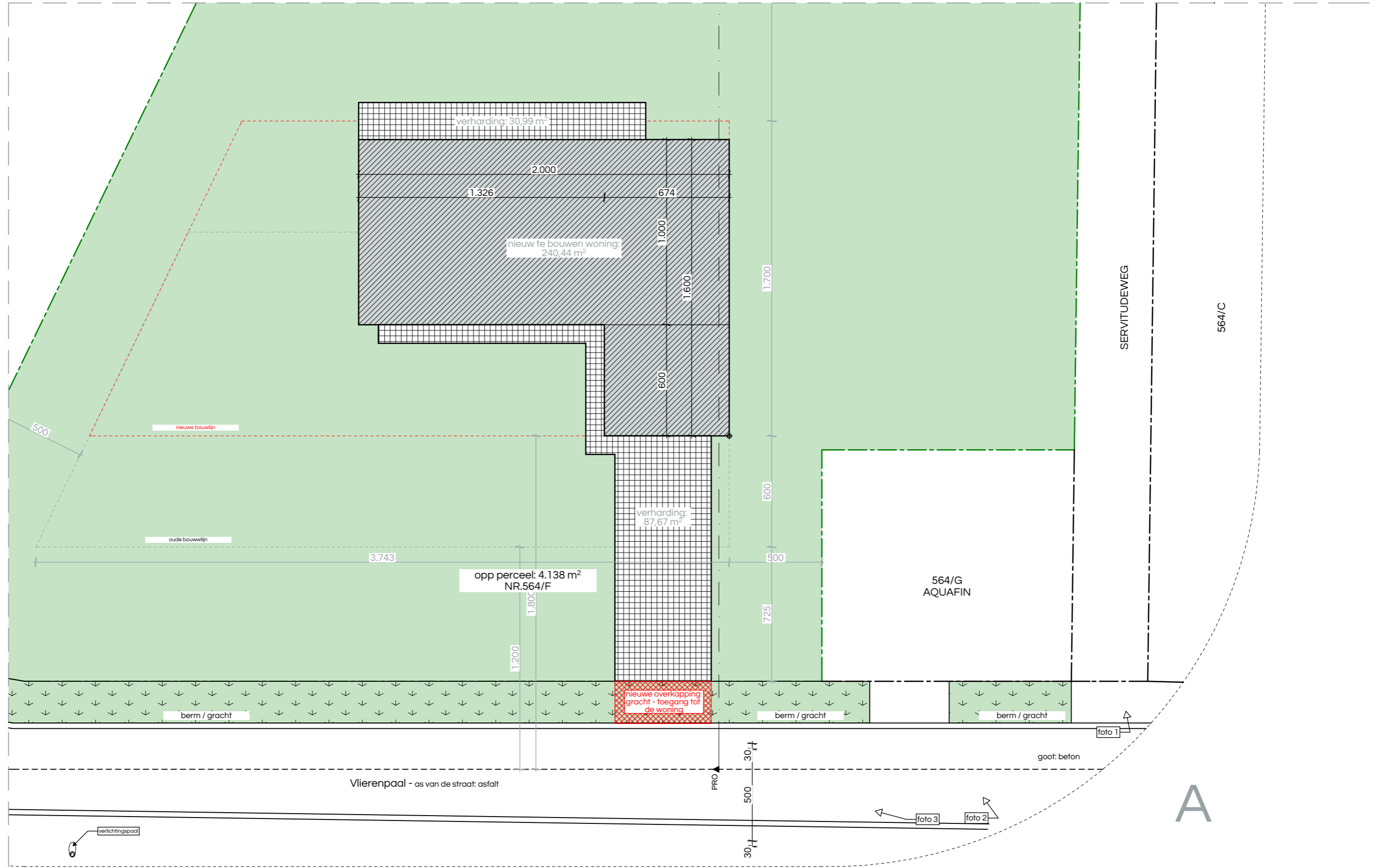

A

Inplantingsplan - Nieuwe toestand
afmeting in cm / 1:200



Architectenbureau Jan Marckx bvba
 Kon. Astridplein 2a - 2880 Rumst-Reet
 TEL 03 844 24 23
 info@marckxarchitecten.be

Dossiernummer: 17_026
 Gelegen : Hallebaan (162?) - 2390 Malle
 Gekadastrreerd Malle ste afdeling sectie B nummer
 564/F

Opdracht: Nieuwbouw eengezinswoning
 Opdrachtgever : ABO

Goedgekeurd en voor akkoord ondertekend
 OPDRACHTGEVER ARCHITECT

Datum : #datum_BA
 Plannummer:
 BA_17026_I_N_02

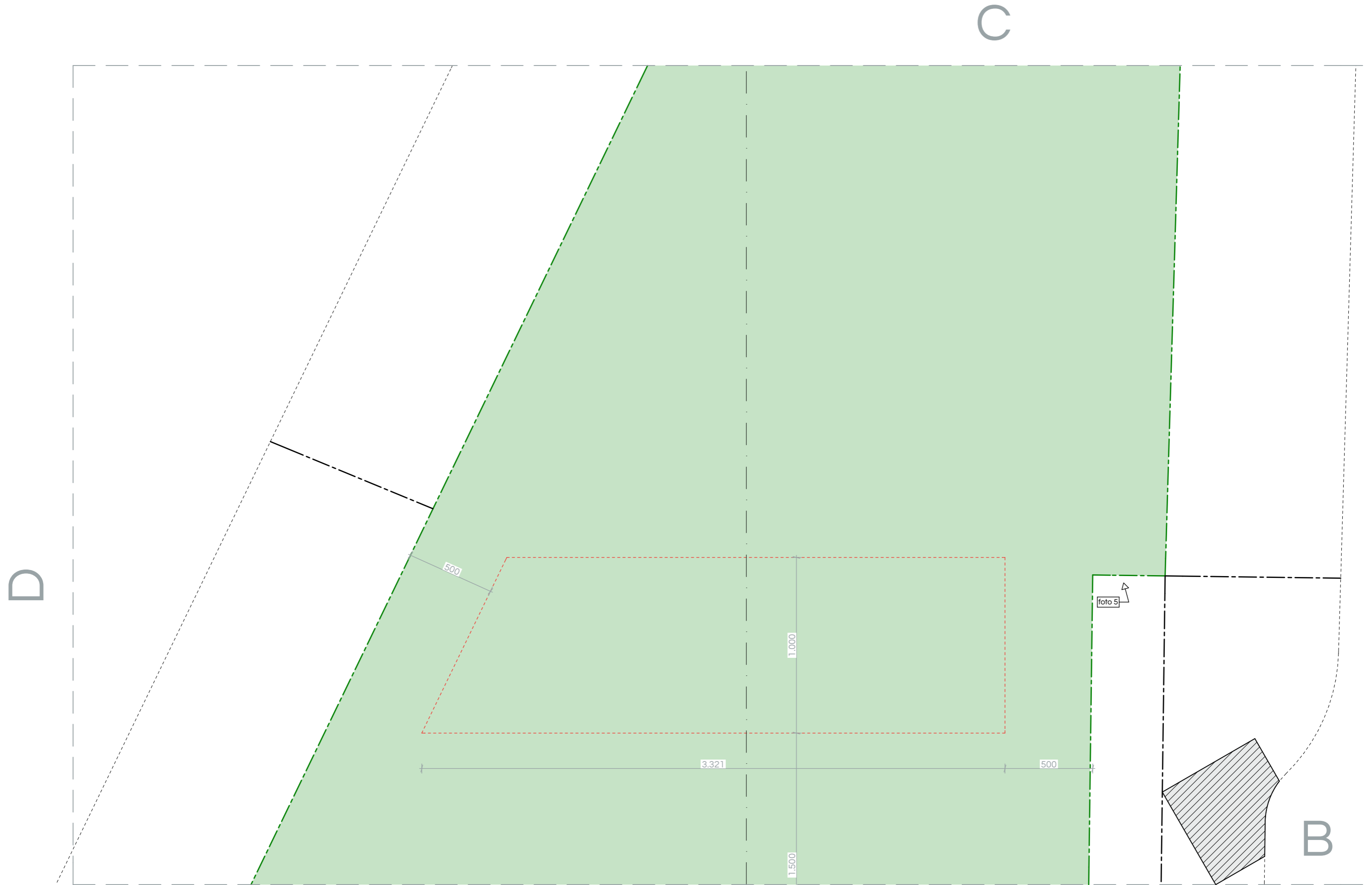

Inplantingsplan - Nieuwe toestand
afmeting in cm / 1:200



Architectenbureau Jan Marckx bvba
Kon. Astridplein 2a - 2880 Rumst-Reef
TEL 03 844 24 23
info@marckxarchitecten.be

Dossiernummer: 17_026

Gelegen : Hallebaan (162?) - 2390 Malle
Gekadastreerd Malle ste afdeling sectie B nummer
564/F

Opdracht: Nieuwbouw eengezinswoning

Opdrachtgever : ABO

Goedgekeurd en voor akkoord ondertekend

OPDRACHTGEVER

ARCHITECT

Datum : #datum_BA

Plannummer:
BA_17026_I_N_03

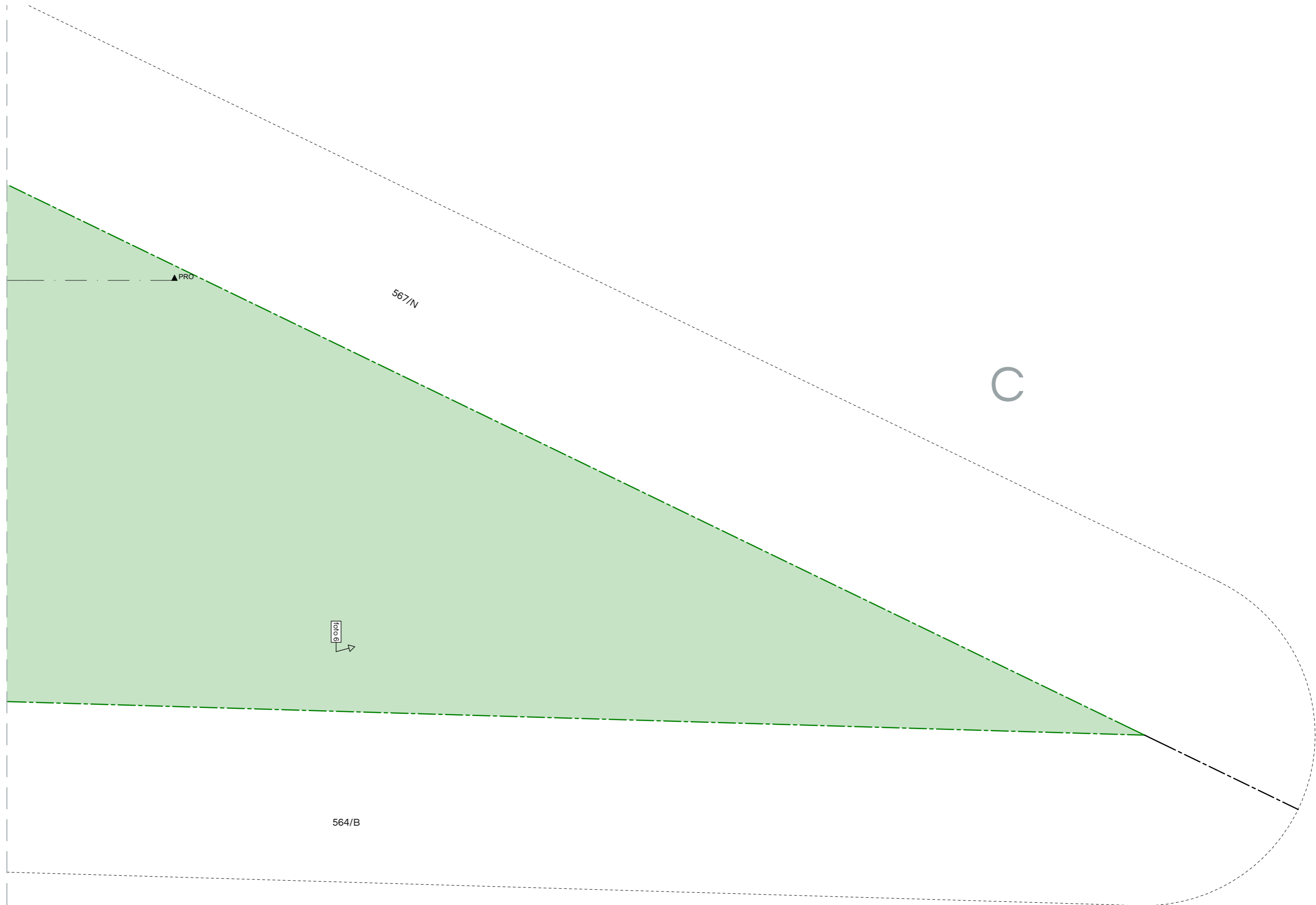

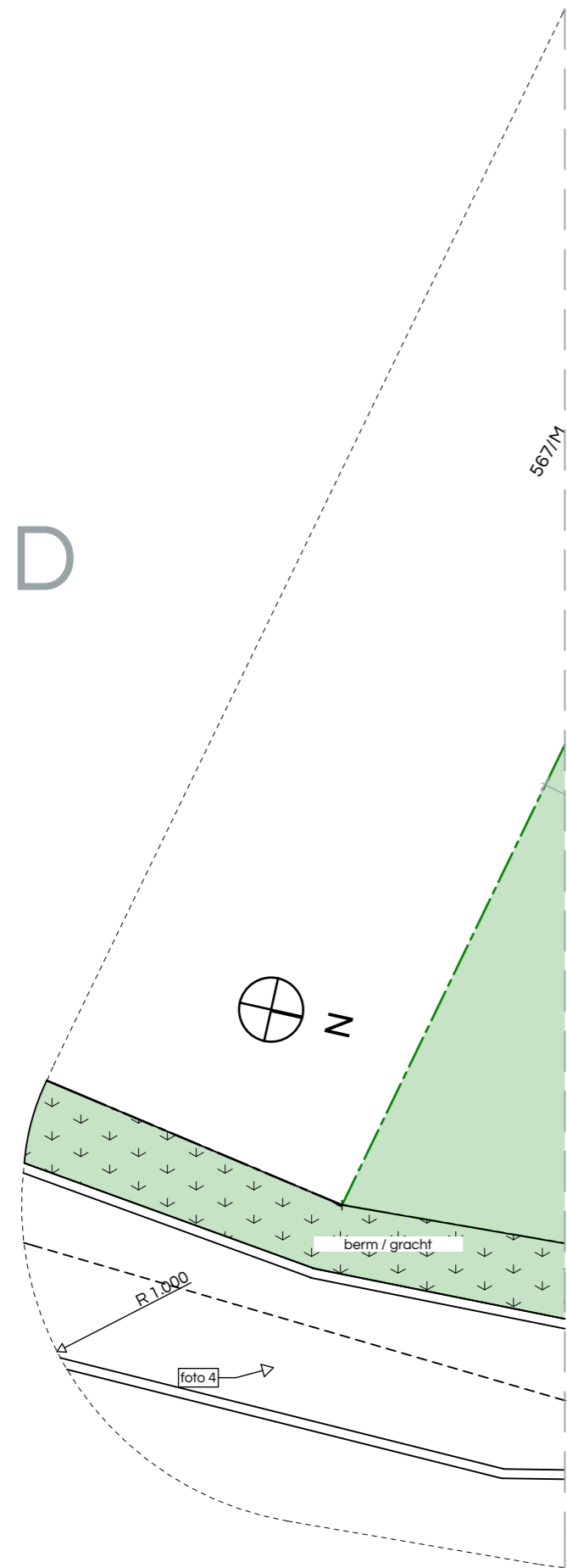

Inplantingsplan - Nieuwe toestand
afmeting in cm / 1:200



Architectenbureau Jan Marckx bvba
Kon. Astridplein 2a - 2880 Rumst-Reef
TEL 03 844 24 23
info@marckxarchitecten.be

Dossiernummer: 17_026

Gelegen : Hallebaan (162?) - 2390 Malle
Gekadastrreed Malle ste afdeling sectie B nummer
564/F

Opdracht: Nieuwbouw eengezinswoning

Opdrachtgever : ABO

Goedgekeurd en voor akkoord ondertekend

OPDRACHTGEVER

ARCHITECT

Datum : #datum_BA

Plannummer:
BA_17026_I_N_05

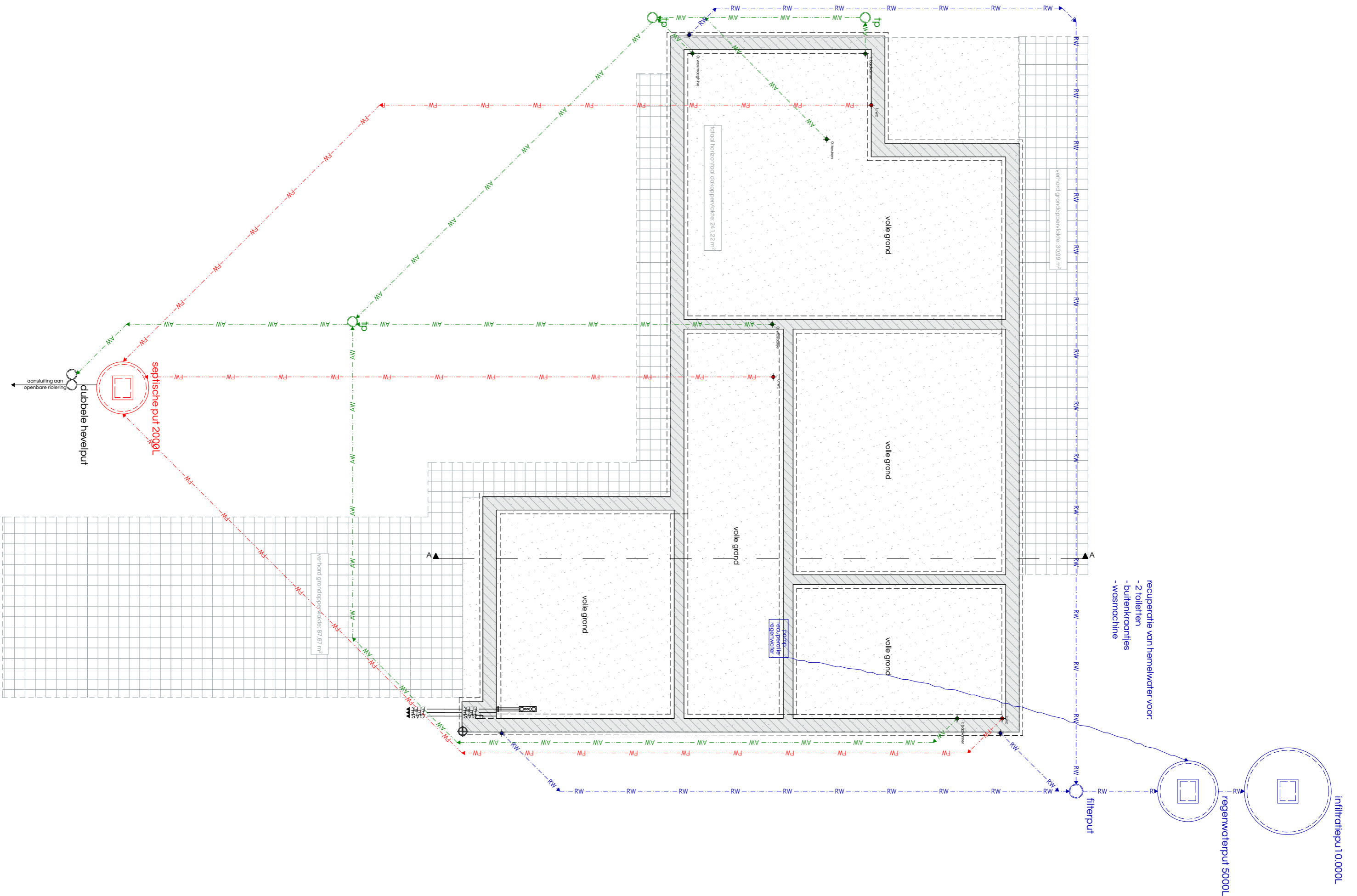

recuperatie van hemelwater voor:
 - 2 foliellen
 - buitenkraanlijes
 - wasmachine

- 1 Fundering - bestaande toestand
 afmeting in cm / 1:100

 <p>Architectenbureau Jan Marckx bvba Kon. Astridplein 2a - 2880 Rumst-Reef TEL 03 844 24 23 info@marckxarchitecten.be</p>	<p>Dossiernummer: 17_026</p> <p>Gelegen : Hallebaan (162?) - 2390 Malle Gekadastréerd Malle ste afdeling sectie B nummer 564/F</p>	<p>Opdracht: Nieuwbouw eengezinswoning</p> <p>Opdrachtgever : ABO</p>	<p>Goedgekeurd en voor akkoord ondertekend</p> <p>OPDRACHTGEVER ARCHITECT</p>	<p>Datum : #datum_BA</p> <p>Plannummer: BA_17_026_P_B_01</p>
---	---	---	---	---

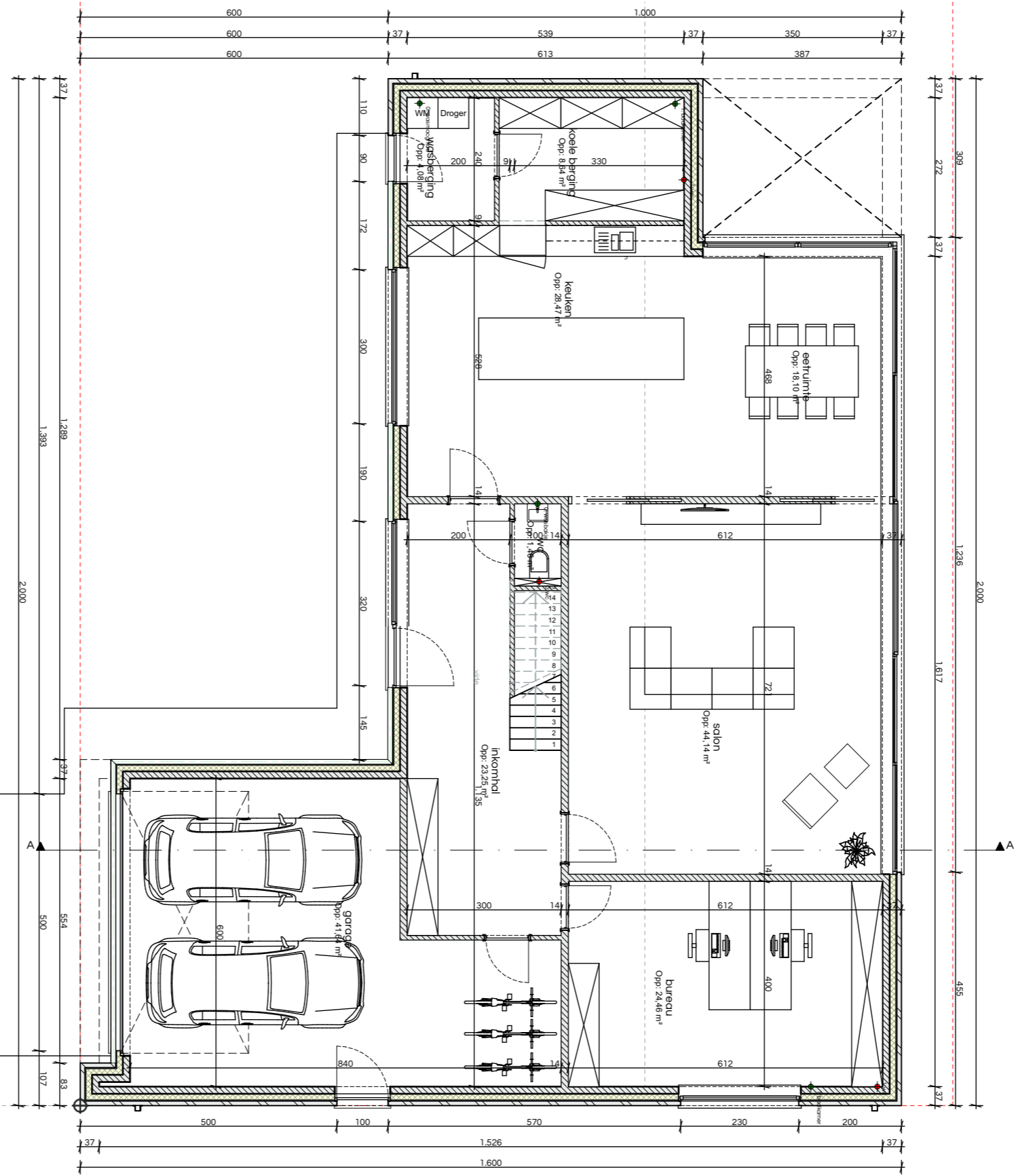

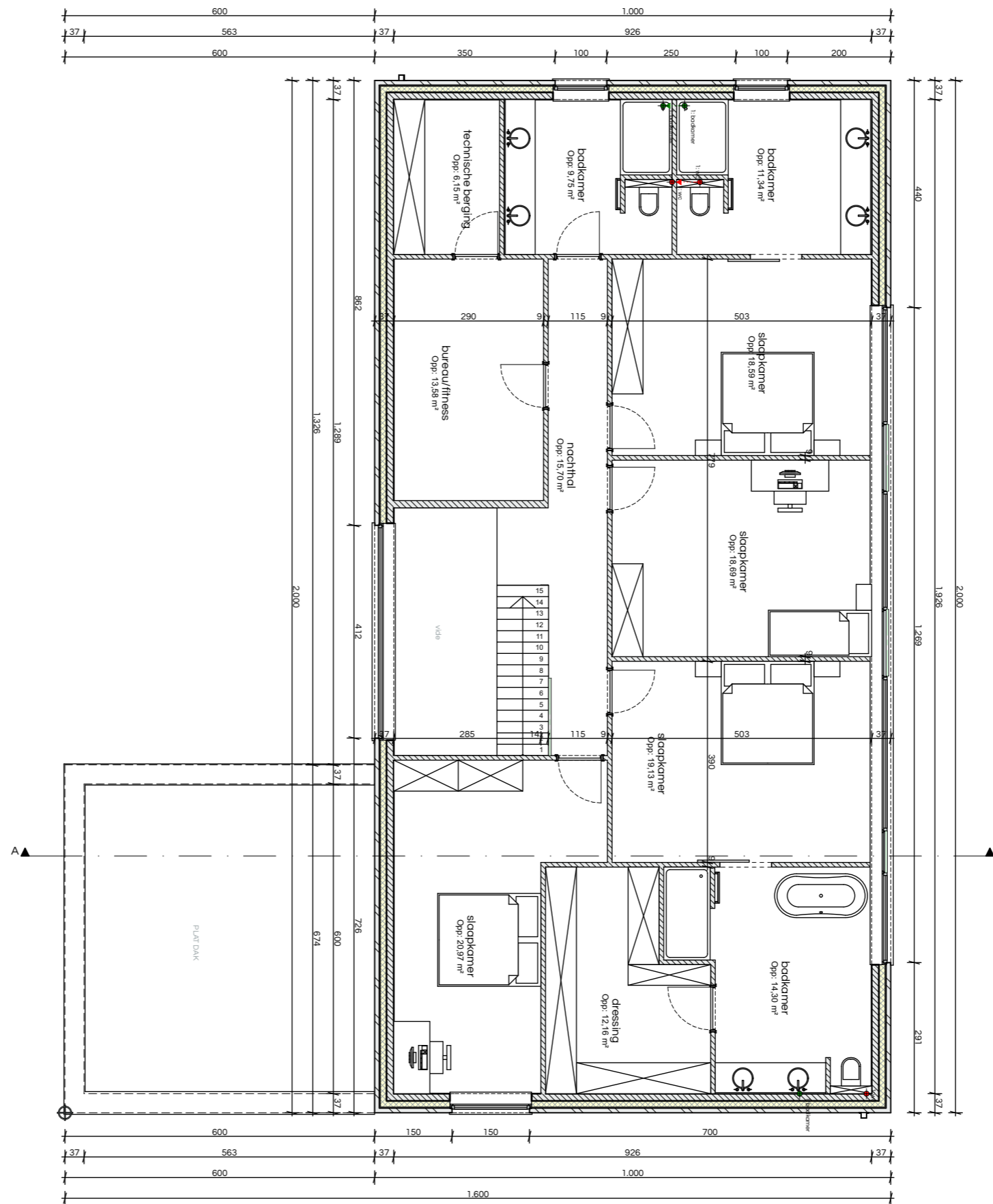

1ste verdieping - bestaande toestand
afmeting in cm / 1:100



Architectenbureau Jan Marckx bvba
Kon. Astridplein 2a - 2880 Rumst-Reef
TEL 03 844 24 23
info@marckxarchitecten.be

Dossiernummer: 17_026
Gelegen : Hallebaan (162?) - 2390 Malle
Gekadastrerd Malle ste afdeling sectie B nummer 564/F

Opdracht: Nieuwbouw eengezinswoning
Opdrachtgever : ABO

Goedgekeurd en voor akkoord ondertekend
OPDRACHTGEVER ARCHITECT

Datum : #datum_BA
Plannummer:
BA_17_026_P_B_03

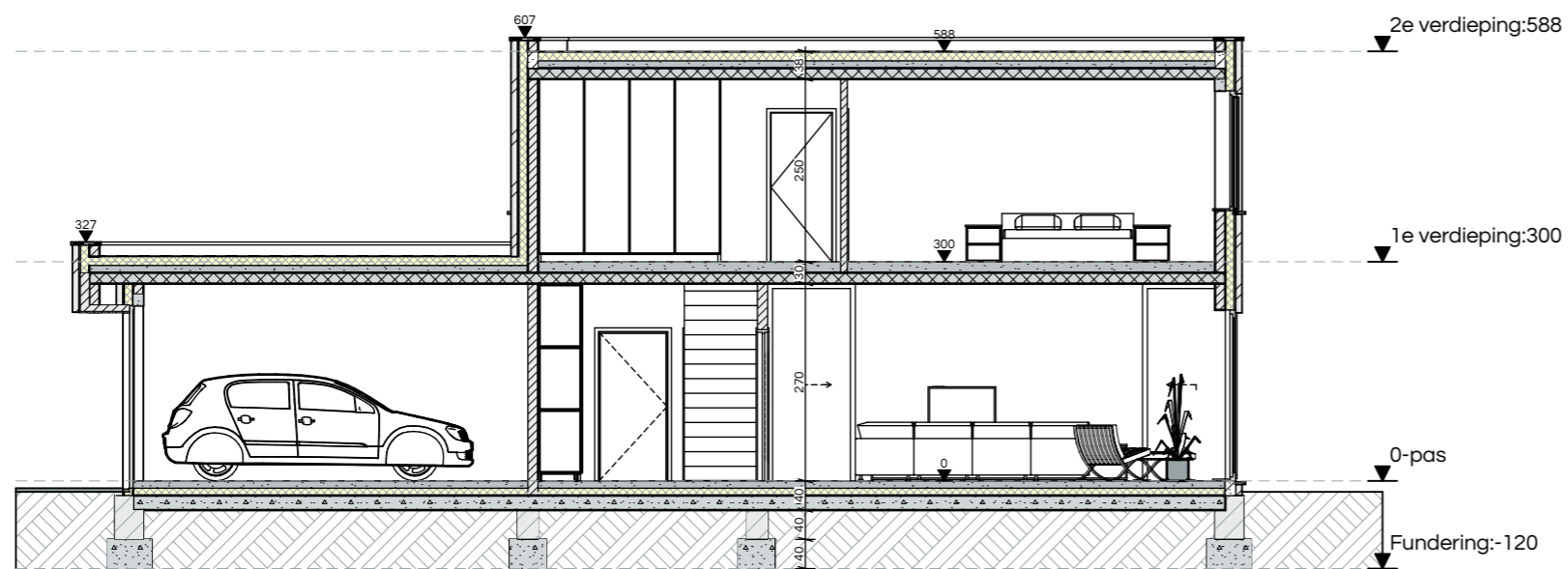

Doorsnede A - nieuwe toestand
afmeting in cm / 1:100



Architectenbureau Jan Marckx bvba
Kon. Astridplein 2a - 2880 Rumst-Reef
TEL 03 844 24 23
info@marckxarchitecten.be

Dossiernummer: 17_026

Gelegen : Hallebaan (162?) - 2390 Malle
Gekadastréerd Malle ste afdeling sectie B nummer
564/F

Opdracht: Nieuwbouw eengezinswoning

Opdrachtgever : ABO

Goedgekeurd en voor akkoord ondertekend

OPDRACHTGEVER

ARCHITECT

Datum : #datum_BA

Plannummer:
BA_17_026_S_N_01

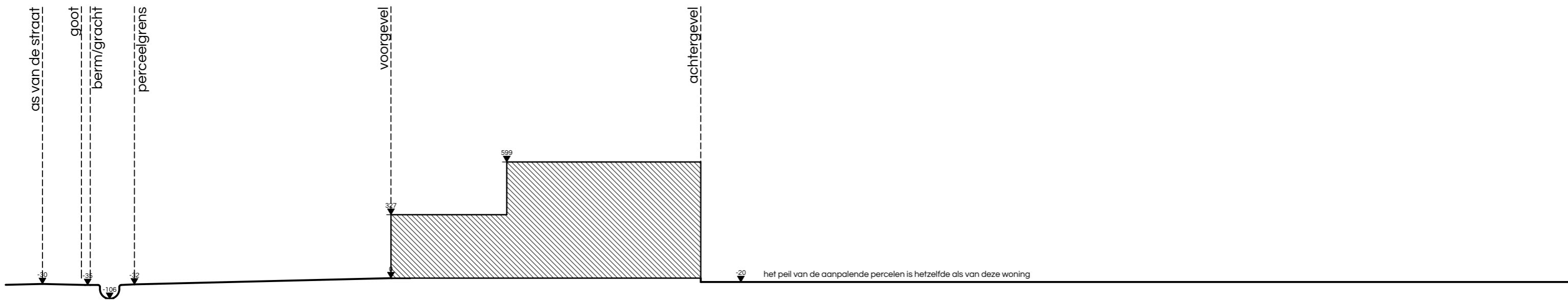

Terreinprofiel - bestaande & nieuwe toestand
afmeting in cm / 1:200

	<p>Architectenbureau Jan Marckx bvba Kon. Astridplein 2a - 2880 Rumst-Reef TEL 03 844 24 23 info@marckxarchitecten.be</p>	<p>Dossiernummer: 17_026 Gelegen : Hallebaan (162?) - 2390 Malle Gekadastreerd Malle ste afdeling sectie B nummer 564/F</p>	<p>Opdracht: Nieuwbouw eengezinswoning Opdrachtgever : ABO</p>	<p>Goedgekeurd en voor akkoord ondertekend OPDRACHTGEVER ARCHITECT</p>	<p>Datum : #datum_BA Plannummer: BA_17_026_T_B+N_01</p>
--	---	--	---	--	--

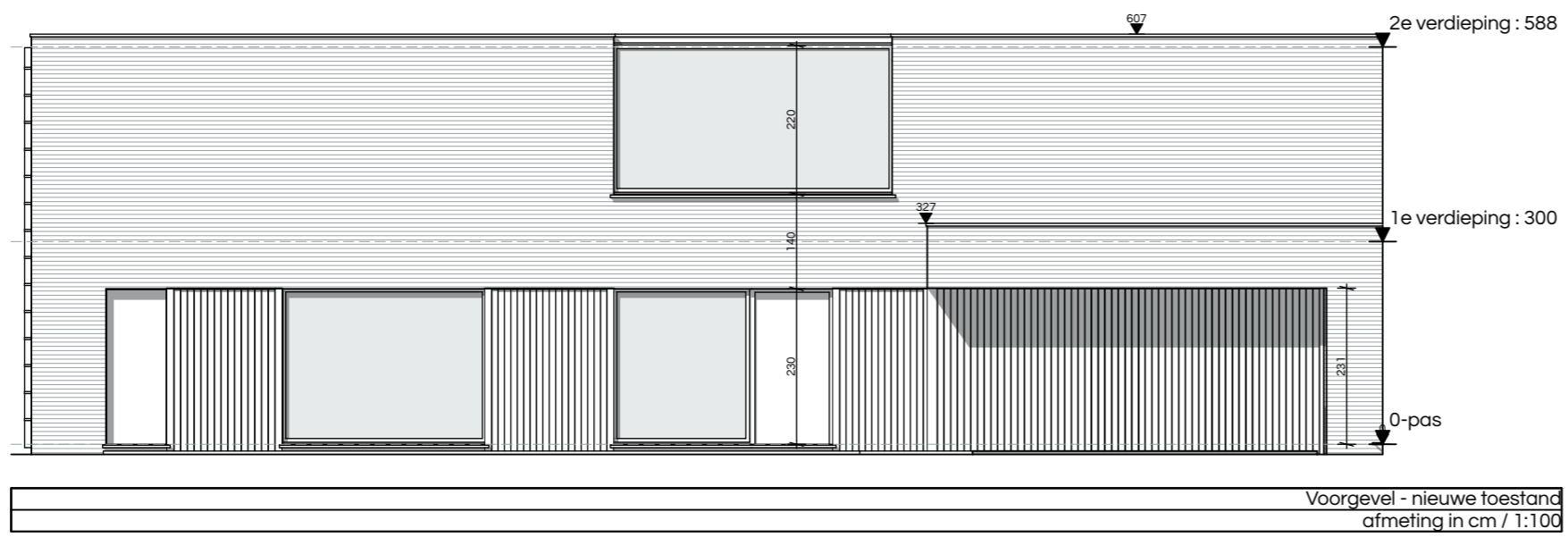

Architectenbureau Jan Marckx bvba
Kon. Astridplein 2a - 2880 Rumst-Reef
TEL 03 844 24 23
info@marckxarchitecten.be

Dossiernummer: 17_026

Gelegen : Hallebaan (162?) - 2390 Malle
Gekadastreerd Malle ste afdeling sectie B nummer
564/F

Opdracht: Nieuwbouw eengezinswoning

Opdrachtgever : ABO

Goedgekeurd en voor akkoord ondertekend

OPDRACHTGEVER

ARCHITECT

Datum : #datum_BA

Plannummer:
BA_17_026_G_N_01

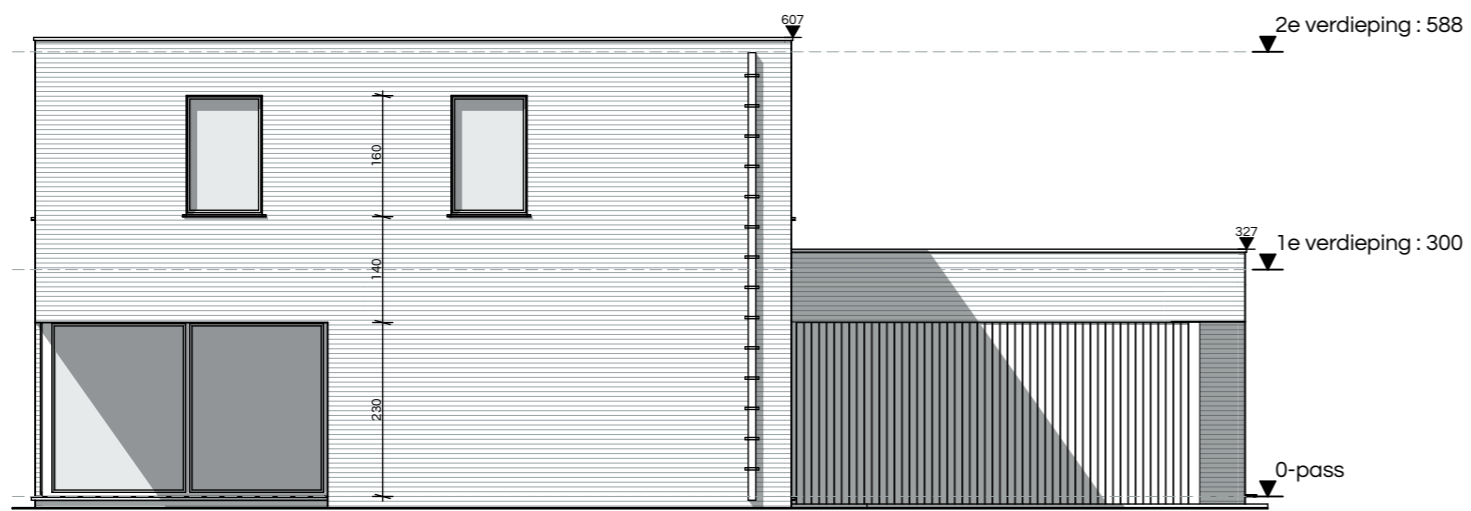

Linkergevel - nieuwe toestand
afmeting in cm / 1:100



Architectenbureau Jan Marckx bvba
Kon. Astridplein 2a - 2880 Rumst-Reef
TEL 03 844 24 23
info@marckxarchitecten.be

Dossiernummer: 17_026
Gelegen : Hallebaan (162?) - 2390 Malle
Gekadastreerd Malle ste afdeling sectie B nummer
564/F

Opdracht: Nieuwbouw eengezinswoning
Opdrachtgever : ABO

Goedgekeurd en voor akkoord ondertekend
OPDRACHTGEVER ARCHITECT

Datum : #datum_BA
Plannummer:
BA_17_026_G_N_02

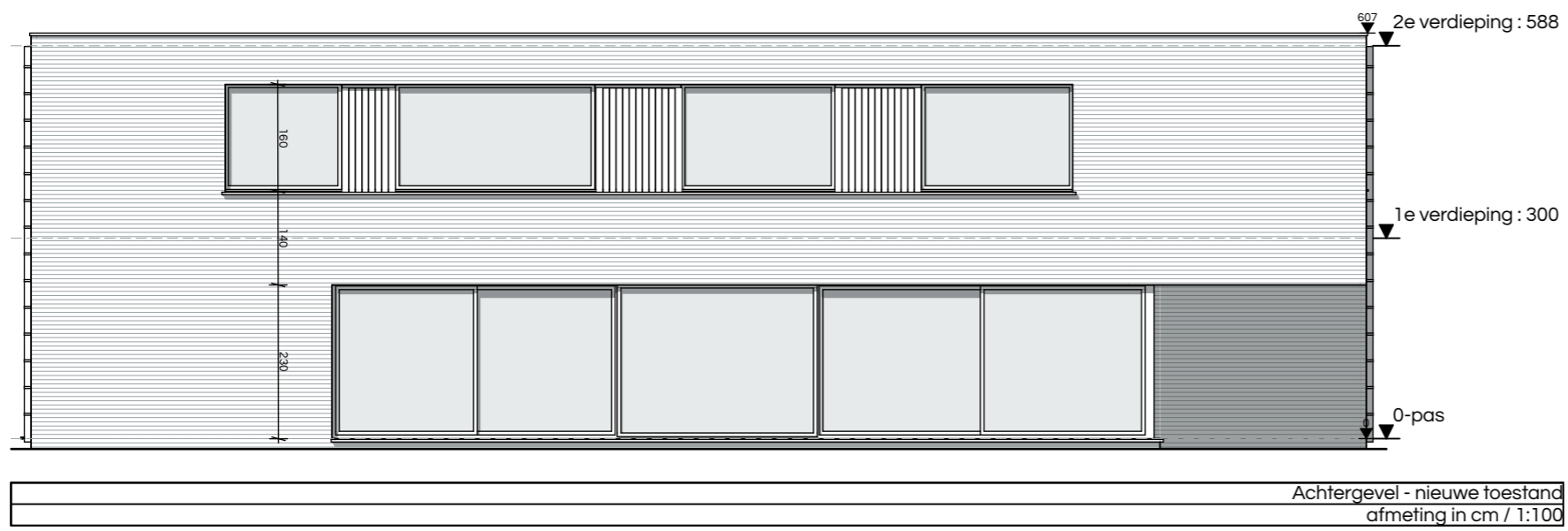

Achtergevel - nieuwe toestand
afmeting in cm / 1:100



Architectenbureau Jan Marckx bvba
Kon. Astridplein 2a - 2880 Rumst-Reef
TEL 03 844 24 23
info@marckxarchitecten.be

Dossiernummer: 17_026

Gelegen : Hallebaan (162?) - 2390 Malle
Gekadastrerd Malle ste afdeling sectie B nummer
564/F

Opdracht: Nieuwbouw eengezinswoning

Opdrachtgever : ABO

Goedgekeurd en voor akkoord ondertekend

OPDRACHTGEVER

ARCHITECT

Datum : #datum_BA

Plannummer:
BA_17_026_G_N_03

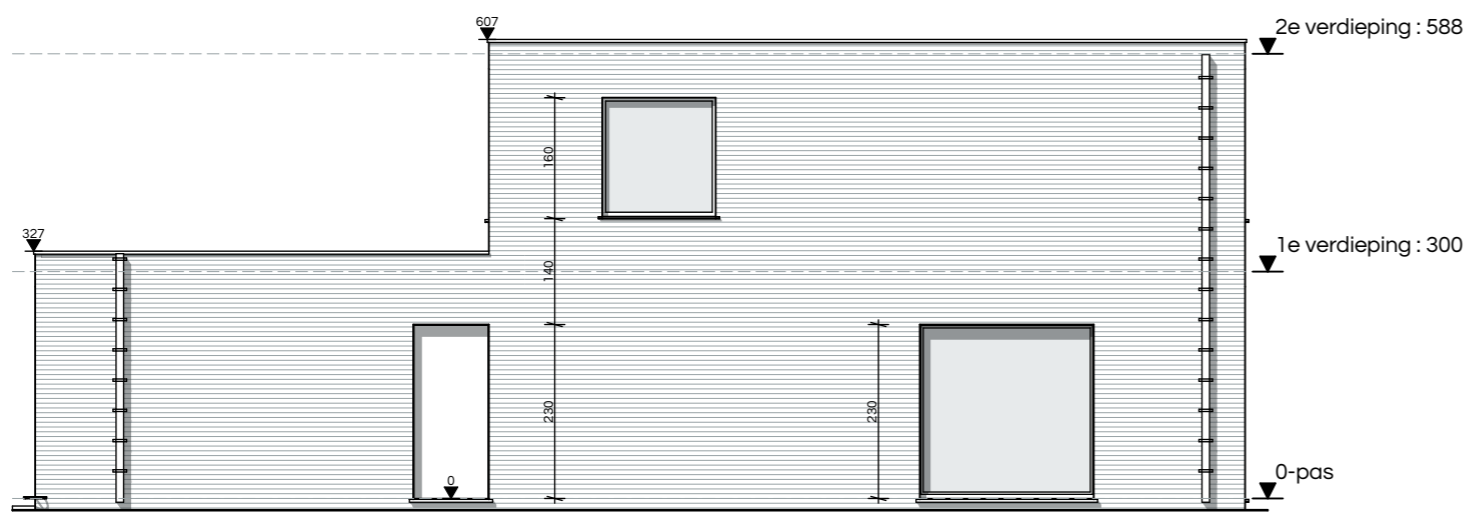

Rechtergevel - nieuwe toestand
afmeting in cm / 1:100



Architectenbureau Jan Marckx bvba
Kon. Astridplein 2a - 2880 Rumst-Reef
TEL 03 844 24 23
info@marckxarchitecten.be

Dossiernummer: 17_026

Gelegen : Hallebaan (162?) - 2390 Malle
Gekadastréerd Malle ste afdeling sectie B nummer
564/F

Opdracht: Nieuwbouw eengezinswoning

Opdrachtgever : ABO

Goedgekeurd en voor akkoord ondertekend

OPDRACHTGEVER

ARCHITECT

Datum : #datum_BA

Plannummer:
BA_17_026_G_N_04